

REDE HIDRÁULICA PAV. TÉRREO - CASA 10

ESCALA 1:50

| Legenda |   |
|---------|---|
|         | Alimentador Predial                       |
|         | Curva de transposição                     |
|         | Registro bruto gaveta ABNT c/PVC soldável |
|         | Registro de Pressão com PVC soldável      |
|         | Valvula de descarga c/PVC soldável        |

| Legenda |                                      |
|---------|--------------------------------------|
|         | Registro esfera VS compacto soldável |

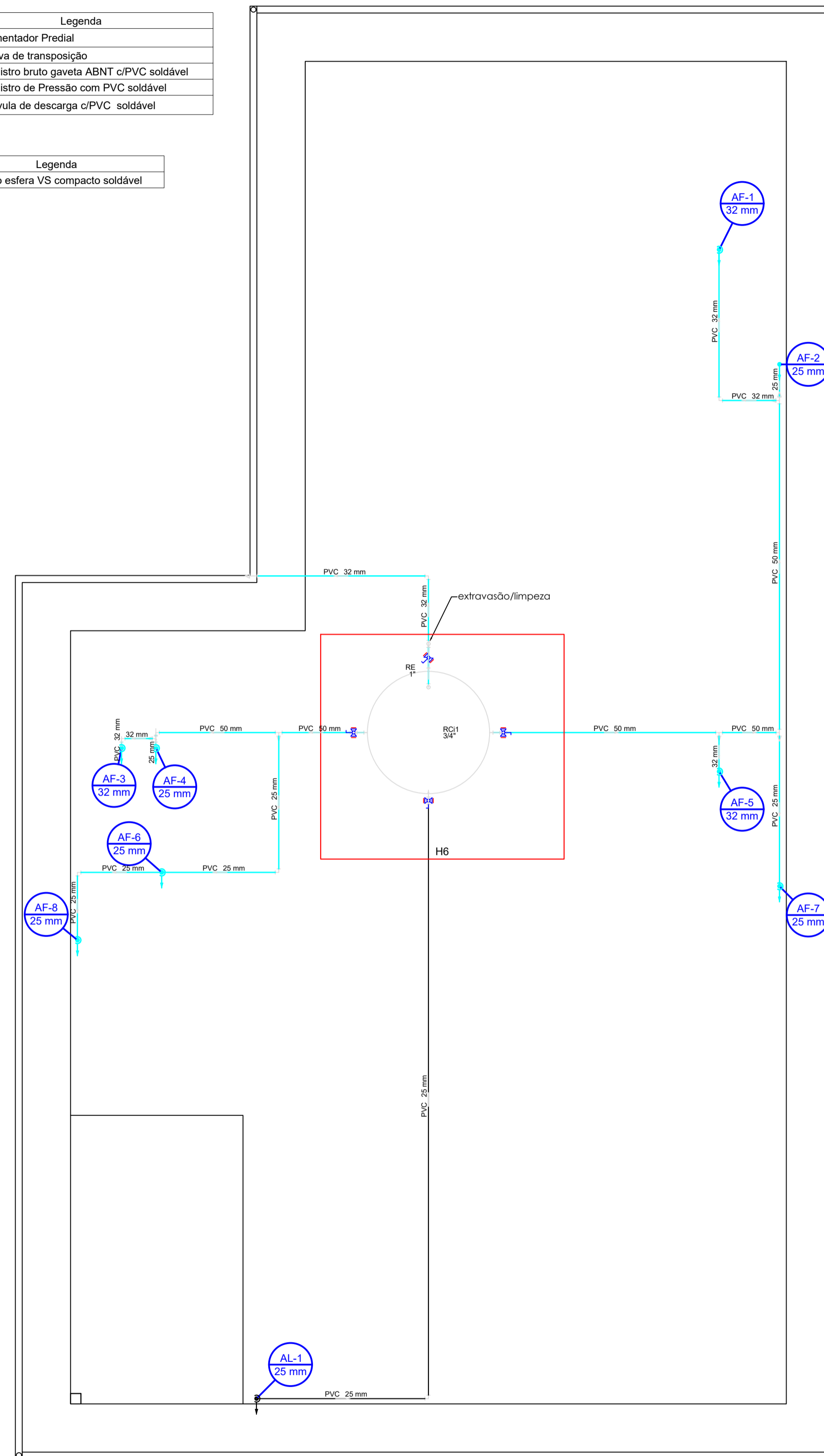

REDE HIDRÁULICA COBERTURA - CASA 10

ESCALA 1:50

**DETALHE GENÉRICO DO RESERVATÓRIO SEM ESCALA**

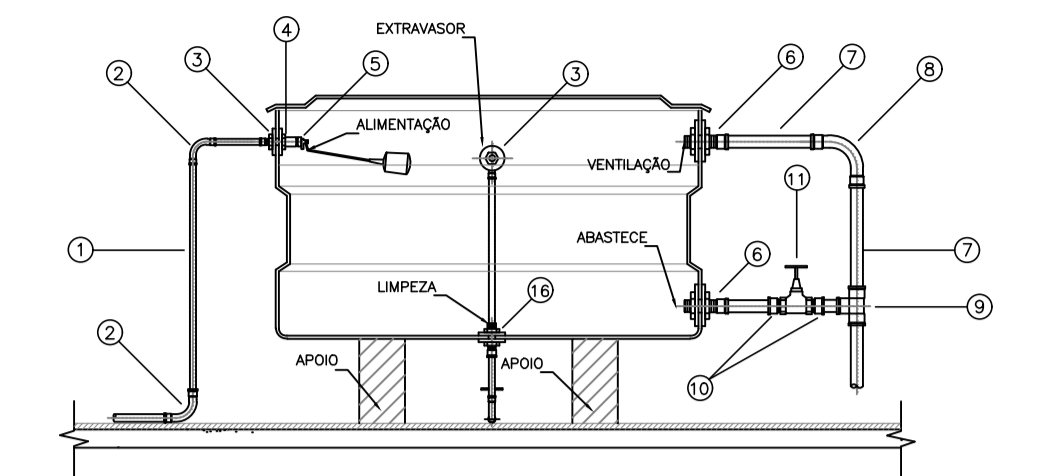

CORTE LONGITUDINAL

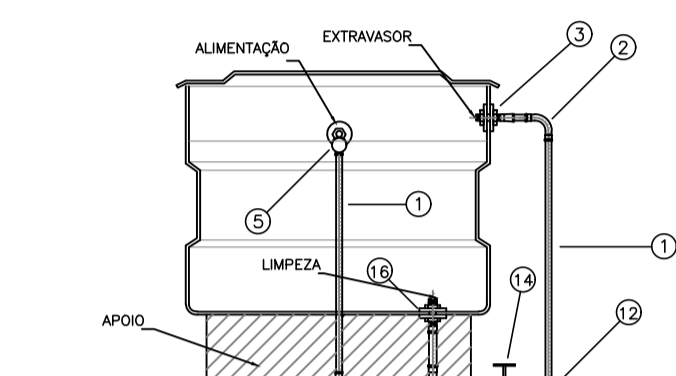

CORTE TRANSVERSAL

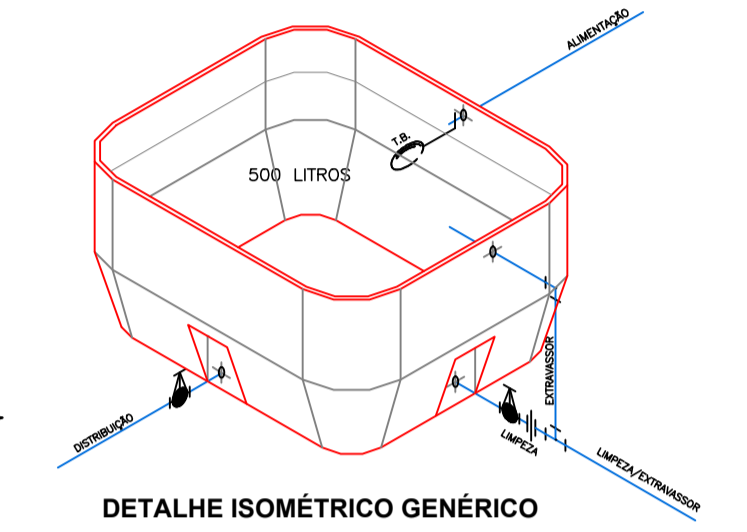

DETALHE ISOMÉTRICO GENÉRICO

**LEGENDA ÁGUA FRIA:**

- 1-TUBO PVC Ø 25mm
- 2-CURVA 90° PVC SOLDÁVEL Ø 25mm
- 3-ADAPTADOR SOLDÁVEL LONGO PVC, C/ FLANGES P/ CAIXA D'ÁGUA Ø 25mmx3/4"
- 4-LUVA PVC COM ROSCA Ø 3/4"
- 5-TORNEIRA BÓIA PARA CAIXA D'ÁGUA Ø 3/4"
- 6-ADAPTADOR SOLDÁVEL LONGO DE PVC, C/ FLANGES P/ CAIXA D'ÁGUA Ø 50mmx2"
- 7-TUBO PVC RÍGIDO SOLDÁVEL Ø 50mm
- 8-CURVA 90° PVC SOLDÁVEL Ø 50mm
- 9-TÊ 90° PVC SOLDÁVEL Ø 50mm
- 10-ADAPTADOR SOLDÁVEL CURTO DE PVC, C/ BOLSA E ROSCA PARA REGISTRO Ø 50mmx2"
- 11-REGISTRO DE GAVETA Ø 1.1/2"
- 12-ADAPTADOR SOLDÁVEL CURTO DE PVC, C/ BOLSA E ROSCA PARA REGISTRO Ø 25mmx1"
- 13-REGISTRO DE GAVETA Ø 1"

|  |            |  |
|--|------------|--|
|  | Descrição  | PROJETO HIDROSSANITÁRIO<br>CASAS LARES 10 E 11                             |
|  | Referência | PLANTA BAIXA CASA 10 - ÁGUA FRIA<br>DETALHES DE INSTALAÇÃO DO RESERVATÓRIO |

|   |            |
|---|------------|
| CREA/PR: PR-28.068/D<br>ENG.º CIVIL GERSON HENRY LENART | Assinatura |
|---|------------|

|   |            |
|---|------------|
| CNPJ: 76.610.690/0001-62<br>PEQUENO COTOLENGO DO PARANÁ<br>PE. RENALDO AMAURI LOPES | Assinatura |
|---|------------|

|          |          |         |         |
|----------|----------|---------|---------|
| INDICADA | JUN/2023 | -       | 01/06   |
| Escola   | Data     | Revisão | Prancha |

FOLHA Nº 1 DE 06